※データは2022年3月のものです。予告なく変更になる場合があります。 Published in Mar 2022

ふくつのおみやげ
Local Speciality @ Fukutsu

海にまっすぐ伸びる「光の道」をおみやげに

宮地嶽神社エール
Miyajidake Ginger ale

1本 270円

日本中、世界中から訪れる参拝客を魅了する、
宮地嶽神社の「光の道」が瓶の中に！
まるでお神酒のようですが、
中身は酔わないお神酒「ジンジャーエール」です。

Ginger ale which look like a divine drink.Please check the bottle from behind,you can see the "path of light". (270yen)

鯛茶漬け味のおせんべいできました！

福津めんべい 鯛茶漬味
Special Fukutsu Menbei(Red snapper flavor)

1080円（2枚×12袋）

福岡県内有数の水揚げを誇る福間漁港の真鯛がたっぷり！
パリッと軽い食感がクセになる美味しさです。

Crispy snack. The "path of light"on the package is also popular. (1080yen)

鯛の出汁で贅沢な塩ラーメンを！

鯛塩ラーメン
Tai-shio Ramen

750円（2食入り）

もちもちとした国産小麦の麺をさっとゆでて、お湯で溶いた
鯛塩出汁をかけるだけ。お手軽なのに本格的な味が自慢です。

Noodle with red snapper soup.Easy to make at home. (750yen/2meals)

<ここで買えます!!>

手みやげや ふくつ本舗
Fukutsu-Honpo(Souvenir shop)
〒811-3217 福岡県福津市中央6-11-39
6-11-39 Chuou,Fukutsu
TEL 0940-51-3181
(営業時間) 10:00～17:00 日曜・祝日定休 (Closed on Sun,Holyday)

福津までのアクセス(Access to Fukutsu)

JR博多駅 JR Hakata Station	快速で約25分 about 25 min by a rapid train		JR福間駅 JR Fukuma Sta.
JR小倉駅 JR Kokura Station	快速で約45分 about 45 min by a rapid train		JR福間駅 JR Fukuma Sta.
福岡市天神(西鉄バス) Tenjin,Fukuoka City(NishitetsuBus)	天神中央郵便局前18東向き(26A 赤間行バス) Tenjin central post office 18eastbound(26A)	約1時間 about 1 hour	福間駅前 Fukuma Sta.

福津市 Fukutsu City

福間海岸にある案内カウンター

福津市観光情報ステーション「ビーチハウス」
Fukutsu City Tourist Information「Beach House」

〒811-3219 福岡県福津市西福間4-15-1
4-15-1,Nishifukuma,Fukutsu,Fukuoka

7月～8月 (Jul～Aug)	10:00～18:00/毎日営業 (Open Everyday)
9月～6月 (Sep～Jun)	11:00～17:00/土・日・祝営業 (Open on Sat,Sun,Holyday)

発行 (一社) ふくつ観光協会
〒811-3217 福岡県福津市中央3-1-1JR福間駅構内
TEL 0940-42-9988 FAX 0940-42-9989
MAIL info@fukutsukankou.com
HP http://fukutsukankou.com/
FB ふくつ観光協会
Fukutsu Tourist Association
3-1-1,Chuo,Fukutsu,Fukuoka (JR Fukuma station 2nd floor)
+81 940429988 info@fukutsukankou.com
http://fukutsukankou.com

homepage

facebook
@fukutushikankou

Lunch & Sweets map
もぐもぐ

美味しいふくつ
Fukutsu Delights

福間海岸

Fukuma Beach

Stylish seaside area with many cafes and marine sports shops.

カフェが立ち並ぶおしゃれ度満点エリア。SUPやビーチヨガ、ウインドサーフィンを眺めながらのんびり過ごせる。

1 海のパン屋 バム
BAM

福間海岸の入り口にある小さなパン屋

令和4年 4月下旬 NEW OPEN

☎080-7896-7295
福津市西福間3-4555-28
3-4555-28 Nishifukuma,Fukutsu
詳しくはInstagramへ
詳しくはInstagramへ P○（観光協会駐車場）
for details go to Instagram
手作り焼きたてパン、ソフトクリームなどの販売
freshly baked bread,soft serve ice cream
Instagram「uminopanya_bam」

2 CAFE ALOHA
CAFE ALOHA

ぷるぷるゆれるパンケーキが名物

☎0940-72-4050
福津市西福間4-15-20
4-15-20 Nishifukuma,Fukutsu
11:30～18:00
水/Wed P○
ALOHAパンケーキ
Pancake
Instagram「cafe_aloha_fukutsu」

3 cafe かりん
CAFE KARIN

福間海岸すぐ。ランチと手作りスイーツでくつろぎの時間を・・・

☎0940-51-5133
福津市西福間3-28-11
3-28-11 Nishifukuma,Fukutsu
土、日/Sat,Sun 11:00～17：00
P×
スパイスカレーランチ（ドリンク付）
かりん定食（ドリンク付）
spicy curry
COFFEE_KARIN

4 Hawaiian Cafe MAHALO
HAWAIIAN CAFE MAHALO

脱日常感。ハワイへショートトリップ。

☎お問い合わせはHPよりお願い致します。
福津市西福間4-11-12
4-11-12 Nishifukuma,Fukutsu
11:00～SUNSET（LO1時間前）
木・第1金/Thu, 1st fri P○
パンケーキ（マンゴーパイナップルバナナ）
Mango pineapple banana pancake
http://mahalo-fukumabeach.com

5 Cafe Lanai
CAFE LANAI

一軒家カフェはパンケーキが大人気。

☎0940-72-5527
福津市西福間4-11-20
4-11-20 Nishifukuma,Fukutsu
11:30～17:00（OS）/土日祝11:30～18:00（OS）
金曜日・悪天候時/fri, Bad weather day P○
グルテンフリーのパンケーキ
Gluten-free pancake
https://cafelanai2008.com/

6 cafe BEACH COMBER
CAFE BEACH COMBER

ビーチに突き出したテラス席がおすすめ。

☎0940-42-0661
福津市西福間4-11-16
4-11-16 Nishifukuma,Fukutsu
11:00～SUNSET
水/Wednesday P○
ロコモコ、フレンチトースト
Loco Moco,French toast
http://beach-comber.jimdo.com

7 マルマーレ
MAR MARE

ぶどうの樹海の見えるレストラン

☎0940-43-1414
福津市西福間4-10-10
4-10-10 Nishifukuma,Fukutsu
11:30～15:00（OS14:30）
火/Tue P○（20台）
選べるメイン付野菜ビュッフェ
Seasonal buffet
http://budounoki.co.jp/area_fukutsu

8 BOCCO VILLA
BEACH CAFÉ & STAY BOCCO VILLA

アジアンテイストの店内でリゾート気分

☎0940-34-3050
福津市西福間4-15-37
4-15-37 Nishifukuma,Fukutsu
11：30～19：00 P○(14台)
月 ※祝日の場合は翌日/Mon(if a national holiday falls on Monday, it will be closed the next day)
ローストビーフボール/Roast beef bowl
https://bocco.love/ Instagram「bocco___villa」

9 HOT SUNS
HOT SUNS

朝食からカフェタイムまで。ずーっとおいしい。

☎0940-72-1234
福津市西福間3-27-26
3-27-26 Nishifukuma,Fukutsu
9:00～19：00 (LO18:40)
火/ Tue P○
ホットサンド
Toasted sandwich

10 カフェ マリブ
CAFE MALIBU

タコミートとトマトやアボガド、豆などが入った本格メキシカンブリトーが自慢！

☎0940-25-9859
福津市西福間3-30-18
3-30-18 Nishifukuma,Fukutsu
11:00～sunset
不定休/Irregular P○(3台)
タコブリトー（サラダとチップスがセット）
Taco burrito(with salad and chips)
Instagram「cafemalibufukutsu」

11 Pâtisserie & café Anju
ANJU

～海辺で見つけたちいさなフランス～

☎0940-55-5885
福津市西福間5-33-4
5-33-4 Nishifukuma,Fukutsu
10:00～18：00
不定休/Irregular P○(6台)
カヌレ、ケーキ
http://patisserie-anju.jp
Instagram「patisserie_cafe_anju」

12 鮨屋台 海の彩
SUSHI STALL UMINOIRO

ぶどうの樹レストランのお鮨やさん。

☎0940-43-6600
福津市西福間4-10-10
4-10-10 Nishifukuma,Fukutsu
11:30～15:00(OS14:30)
火/Tue P○ (20台)
海におまかせ握り
Chef's choice sushi
http://budounoki.co.jp/area_fukutsu

13 大磯
OISO

福間海岸ではレアな和食処。店内から海が臨める。

☎0940-43-1151
福津市西福間4-15-17
4-15-17 Nishifukuma,Fukutsu
11:00～16:00/17:00～22:00 (夜は完全予約制)
不定休/Irregular P○
あらだき
Simmered fish with soy sauce

14 レストランハイポー福津店
RESTAURANT HYPOR

開放的な店内が魅力・大型カナディアンログハウス

☎0940-43-2200
福津市西福間2-20-1
2-20-1 Nishifukuma,Fukutsu
11:00～21:30 (LO20:30)
不定休/Irregular P○
ステーキランチ、ハンバーグランチ
Steak lunch, Hamburg steak lunch
http://hypor.wp-x.jp/

15 焼肉すきしゃぶ おんどる 福津海岸通り店
ONDORU

秘伝出汁で煮込んだ神戸牛をひつまぶしで味わえる！

☎0940-55-1129
福津市西福間4-5-12
4-5-12 Nishifukuma,Fukutsu
11：30～15：00 (OS14：30)、月～金17：30～22：30 (OS22:00)、土日祝、祝前日17：00～22：30 (OS22：00)
不定休/Irregular P○(29台)
神戸牛まぶしと極上赤身ステーキの二種盛重
Kobe beef Sukiyaki and Premium Rump Steak with Rice
https://ondoru.co.jp/

福間

Fukuma

Around JR Fukuma Station, central commercial area.

JR福間駅を中心とした福津の商業エリアの中心地。駅の西と東では全く違う顔を見せるのも特徴。

16 Patisserie K2
PATISSERIE K2

くるま屋さん？でも、美味しいスイーツあります。

☎0940-36-9073
福津市若木台5-21-3
5-21-3 Wakakidai,Fukutsu
10:00～18:30
年末年始/New Year holiday P○
世界にひとつだけのオーダーケーキ
Custom made cake
http://www.patisseriek2.jp

17 かろまつ
KAROMATSU

飾らない美味しさ。心温まる味。

☎0940-42-0108
福津市中央6-10-1-2F
6-10-1-2F Chuou,Fukutsu
11:00～14:00/17:00～20:00
火/Tue P○(コインパーキング)
ふわふわたまごのオムライス
Omelet rice

18 Quatre Q
QUATRE Q

幸せの甘さ。小さなお店にあふれています。

☎0940-35-8222
福津市光陽台4-21-2
4-21-2 Kouyoudai,Fukutsu
8:30～19:00
水/Wed P○
還元麦芽糖使用お菓子
Sweets made of reduced malt sugar

19 Kitchen King
キッチンキング
KITCHEN KING

住宅街のおしゃれ中華。

☎0940-62-5511
福津市日蒔野3-1-119
3-1-119 Himakino,Fukutsu
11:30～15:00(OS14:00)/17:30～22:00(OS21:00)
不定休/Irregular P○
自家製の調味料を使用した人気の酢豚やエビチリ
sweet and sour pork shrimp chili
https://kitchen-king-fukutsu.wixsite.com/home
Instagram「kitchenkinghimakino」

20 ぎゃらりぃ畦
GALLERY AZE

畦町宿のカフェ＆ギャラリー。

☎090-7463-4282
福津市畦町368
368 Azemachi,Fukutsu
11:00～17:00
月～金/Mon～Fri P○
あぜまちロール
Roll cake
https://aze.blog.so-net.ne.jp

21 漁師・割烹 安徳丸
ANTOKUMARU

旬の魚にこだわる。

☎0940-42-2335
福津市中央2-5-1
2-5-1 Chuou,Fukutsu
11:30～14:00/17:30～23:00
水/Wed、お昼は（水・土・日・祝）が休み P○
イカの活造り、地魚料理
Fresh squid sashimi, Seasonal local fish dish
https://www.antokumaru.com

22 ケーキハウス RITZ
CAKE HOUSE RITZ

こだわりの職人スイーツ。

☎0940-43-2372
福津市西福間4-11-20
1-14-15 Nishifukuma,Fukutsu
9:30～19:00
火、第2・4水/Tue,2nd&4th Wed P○
極みシフォン/Chiffon cake
http://www.kyushu-cake.com/fukuoka/ritz/index.html

23 ケーキハウス an 福津店
CAKE HOUSE AN

イートインスペースが広めでうれしい。

☎0940-43-3356
福津市光陽台4-1-7
4-1-7 Kouyoudai,Fukutsu
10:00～19:00
木/Thu P○
光の道フィナンシェ
Financier
http://cakehouse-an.com

24 寿し なかむら
SUSHI NAKAMURA

地元にファン多し。

☎0940-42-0469
福津市西福間2-17-7
2-17-7 Nishifukuma,Fukutsu
11:30～14:00/18:00～22:00
水/Wed P○
特選握り(ランチは無し)
Choice sushi (Dinner only)

25 鯛宝楽 福津本店
TAIHŌRAKU

たい焼きと駄菓子の店

☎0940-43-4145
福津市中央4-20-24
4-20-24 Chuou,Fukutsu
10:30～19:00 水/Wed P○
大納言たい焼き/TAIYAKI (fish shaped cake filled with red bean paste)
http://www.taihouraku.com/tenpo_fukutsu.html

26 中華料理 春香
CHINESE CUISINE SHUNSHANN

名物鯛塩ラーメンが有名

☎0940-42-5143
福津市西福間1-10-15
1-10-15 Nishifukuma,Fukutsu
11:00～14:00/17:00～20:30
火/Tue P○
鯛塩ラーメン
TAISIO ramen
(Noodle with red snapper soup)

27 農園野菜と大地の恵み となりのグリル
TONARI-NO-GRILL

福津・古賀・宗像の「地産食材」が主役の鉄板焼きレストラン

☎0940-72-4200
福津市花見が浜2-7-13
2-7-13 Hanamigahama,Fukutsu
11:00～16:00(OS15:00)/17:00～23:00(OS22:00)
木/Thu P○
農園のランチコース、マシュマロパンケーキ
Lunch course, pancake
http://tonari-grill.jp

28 Patisserie Citron
PATISSERIE CITRON

季節のスイーツについつい手が伸びる。

☎0940-36-9641
福津市日蒔野1-15-2
1-15-2-102 Himakino,Fukutsu
10:00～18:00
火/Tue P○(3台)
めろめろ(5月～8月)/MEROMERO
(Melon bowl cake)from May to September
https://www.patisserie-citron.jp
Instagram「patisserie_citoron」

29 Cafe ours cache-cache
カフェ ウルス カシュ カシュ
CACHE CACHE

川沿いにあるカフェです。自慢のハンバーグサンドは食べ応え十分。

☎0940-22-8301
福津市日蒔野1-11-18
1-11-18 Himakino,Fukutsu
10：30～18：00 (OS17：30) P○(3台)
木・不定休 /Thun,Irregular
ハンバーグサンド (ドリンク付)
humburger sandwich
Instagram「ours_cache_cache」

30 HYDE PARK
HYDE PARK

住宅地日蒔野にたたずむご近所マダムご用達店。

☎0940-55-3466
福津市日蒔野1-9-10
1-9-10 Himakino,Fukutsu
11:30～14:30/17:00～24:00(金・土)17:00～23:00(火・水・木・日) P○
月・不定休 ※日・水・金はランチ休
/Mon,Irregular ※Sun,Wed,Fri dinner only
牛下がりステーキ200g/Beef steak 200g
http://hydeparkfukuma.com

31 博多わび助 福間店
HAKATA WABISUKE

駅から5分。昼はお手軽定食屋、夜はメニュー豊富な居酒屋。

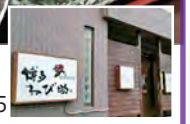

☎0940-42-2900
福津市福間駅東1-2-15
1-2-15 Fukumaekihigashi,Fukutsu
11:00～14:00/17:00～24:00
不定休/Irregular Ⓟ○
鯛茶づけ
Sea bream chazuke
https://wabisuke-gp.com

32 華カリー ginger
HANA-CURRY GINGER

駅から5分。お野菜たっぷりの本格カレーが人気。

☎0940-42-8528
福津市福間駅東1-2-15 第2ikビル
1-2-15 Fukumaekihigashi,Fukutsu
11:00～15:00/17:00～24:00
水/Wed Ⓟ○
彩り野菜のカレー
Vegetable curry and rice
http://picbear.com/hana_curry

33 福間ラーメン ろくでなし 福津本店
FUKUMA-RAMEN ROKUDENASHI

ランチも、夜の〆にも。地元に愛されるソウルフード

☎0940-36-9525
福津市中央4-22-30
4-22-30 Chuou,Fukutsu
月～木11:00～24:00
金土祝前日～26:00/日祝～24:00
無/Open all year round Ⓟ○
こってりラーメン Ramen
http://www.ramen-rokudenashi.com

34 麦の香り 福津店
MUGI No KAORI

焼き立てパンを食べられるイートインスペースあり

☎0940-35-8088
福津市中央5-10-12
5-10-12 Chuou,Fukutsu
7:00～19:00
不定休/Irregular Ⓟ○
石垣牛カレーパン
Curry Bun
http://muginokaori.com/

35 marutani
MARUTANI

駅すぐ横。おしゃれなカフェでのんびりランチ。

☎0940-43-8370
福津市中央3-2-6-2F
3-2-6-2F Chuou,Fukutsu
11:00～15:30/17:00～23:00
火/Tue Ⓟ○
宮崎産きなこ豚のソテー
Sauteed Pork
facebook「marutani」

36 究極の生パスタ ロゼッタ 福津
ROSETTA

ピザ窯あり、生パスタありの本格イタリアン店。

☎0940-35-9015
福津市日蒔野5-20-2
5-20-2 Himakino,Fukutsu
11:00～21:00 (OS)
無/Open all year round Ⓟ○
究極の生パスタ 小エビのクリームソースオマールエビ風味
Fresh Pasta with shrimp cream sauce
https://hitosara.com/0006112024/

37 らー麺 味噌哲
RAMEN MISOTETSU

多彩な味で迷っちゃう！味噌ラーメン専門店

☎0940-43-3133
福津市中央5-7-11
5-7-11 Chuou,Fukutsu
11:00～16:00/17:30～21:00
月/Mon Ⓟ○
吟熟ラーメン＋チャーハン
MISO ramen(Noodle with Miso-based soup)
&Fried rice

38 うどんや 栖
UDONYA SUMIKA

JR福間駅の目の前！こだわりうどんに舌鼓

☎0940-42-3660
福津市中央3-2-6
3-2-6 Chuou,Fukutsu
11:00～15:00(LO14:30)/18:00～24:00
不定休/Irregular Ⓟ×
黒豚うどん
Udon with boiled pork

39 Withcoffee
WITHCOFFEE

こだわりのコーヒーを、こだわりの空間で

☎0940-51-4685
福津市中央6-6-15
6-6-15 Chuou,Fukutsu
日/12：00～18：00、月/9：00～18：00
火～金/9：00～21：00、土/12：00～21：00
不定休/Irregular Ⓟ○（4台）
スペシャルティコーヒーSpecialty Coffee
https://withcoffee.jp

40 本場インド料理パビタラ
INDIAN CUISINE PABITARA

本場インド料理を味わえる飲食店

☎0940-42-5529
福津市花見が丘2-16-16
2-16-16 Hanamigaoka,Fukutsu
11:00～15:00／17:00～22:00
無休/Open all year round Ⓟ○
パビタラセット
Curry set menu

津屋崎
Tsuyazaki

Old town area. There are many delicious fish restaurants and unique shops.

津屋崎千軒や津屋崎漁港。古くから栄えるエリアにはお魚の美味しいお店や個性的なお店がある。街歩きが楽しいエリア。

41 Asian Cafe&Bar Bintan
ASIAN CAFE&BAR BINTAN

スローな時間を過ごせるアジアンカフェ

☎0940-62-6322
福津市渡1892-46
1892-46 Watari,Fukutsu
日～金 10:00～18:00/土 10:00～21:00
火・水/Tue,Wed Ⓟ○
グリーンココナッツカレー/Green Curry
facebook「Asian Cafe & Bar Bintan」

42 アトリエ夢工房
ATELIER YUMEKOUBOU

手作りパンとクッキーのお店。

☎0940-52-3777
福津市津屋崎3-716-1
3-716-1 Tsuyazaki,Fukutsu
8:30～16:30（パンの焼き上がりは10：30～）
土・日・祝/Sat,Sun,Holiday Ⓟ○
うみがめメロンパン、うみがめクッキー
Sea turtle shaped bun,
Sea turtle shaped cookie

43 A.PUTEC CAFÉ
A.PUTEC CAFE

珍しい野菜たっぷり本格派イタリア人シェフの農園レストラン。

☎0940-39-3659
福津市渡153
153 Watari,Fukutsu
ランチ 11:30～OS14:30
カフェ 14:30～17:00
月/Mon Ⓟ○
ピザ、パスタ、野菜料理/Pizza,Pasta,Vegetable dishes
http://tenutacampiflegrei.com

44 いけす料理 磯太郎
IKESU-RYOURI ISOTAROU

鮮度抜群。生け簀に泳ぐイカを心ゆくまで堪能。

☎0940-52-5051
福津市津屋崎7-9-23
7-3-23 Tsuyazaki,Fukutsu Ⓟ○
11:00～15:00（OS14:00）/17:00～（夜、前営業日迄の完全予約制）
水・木（昼のみ営業）/Wed,Thu（Dinner only）
玄界灘のイカを使用したイカの活造り御膳（2名様から）
Japanese-style set menu meal
（Including fresh squid sashimi）
http://www.isotaroh-tsuyazaki.com

45 海しゃん
KAISHAN

ランチは地元のグルメ客でいっぱい。

☎0940-52-2355
福津市津屋崎6-1-16
6-1-16 Tsuyazaki,Fukutsu
11:30～13:30/17:30～21:00（前日までに要予約）
月/Mon Ⓟ○
お昼のおまかせ膳
Chef's choice

46 かどや
KADOYA

大将・女将の笑顔がいい。昔ながらの地元食堂。

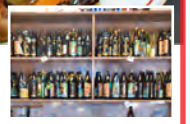

☎0940-52-1337
福津市渡1458
1458 Watari,Fukutsu
11:00～14：00/17:00～21:00(LO20:30)
水・木/Wed,Thu P○
350g野菜の野菜炒め、刺身定食、ちゃんぽん
Stir fry vegetables,Sashimi set meal, Champon Noodles

47 ギャラリー蔵
GALLERY KURA

ひっそりした佇まい。鯛茶漬けは年中提供。

☎0940-52-0407
福津市津屋崎3-26-21
3-26-21 Tsuyazaki,Fukutsu
11:00～15:00 日/Sun P○
津屋崎近海の天然鯛を使用した花満開の鯛茶漬け
(お土産の鯛茶漬けあり※全国発送可)
Tai chazuke(sashimi&boiled rice in red snapper soup)
https://fukutsuya.com/gallery-kura/

48 ごはんや 古小路
KOSHOUJI

築100年の古民家利用。日曜日ランチは数量限定

☎080-3948-7561(トミタ)
福津市津屋崎4-34-1
4-34-1 Tsuyazaki,Fukutsu
11:30～16:00
不定休/Irregular P○
ごはんや古小路(日曜日)
Lunch Set(sunday only)
https://www.instagram.com/gohanyakoshouzi

49 菓子舗 さゝ舟
SASABUNE

地元に愛される手作り和菓子

☎0940-52-1729
福津市津屋崎1-1-19
1-1-19 Tsuyazaki,Fukutsu
10:00頃～18:00頃
不定休/Irregular P○
さくらもち
Sakuramochi(a pink rice cake filled with red bean paste)

50 Seaside Kitchen MIU
SEASIDE KITCHEN MIU

地元食材にこだわる、津屋崎漁港近くの小さな洋食店。

☎0940-72-4619
福津市津屋崎4-44-6
4-44-6 Tsuyazaki,Fukutsu
11:30～15:00(LO14:30)/17:00～21:00
(LO20:00) 不定休/Irregular P○
宮崎牛ハンバーグ
Hamburg steak lunch(Miyazaki beef)
http://seaside-kitchen-miu.com

51 正直亭
SHOUJIKITEI

創業80年の老舗割烹旅館。

☎0940-52-1045(要予約)
福津市津屋崎4-2-16
4-2-16 Tsuyazaki,Fukutsu
11:00～22:00
不定休/Irregular P○
鯛茶漬け/Tai chazuke(sashimi&boiled rice in green tea)
https://www.shoujiki.com

52 つやざき漁港食堂 空と海
SORA TO UMI

漁港にある鮮度抜群の海鮮食堂。

☎0940-52-5001
福津市津屋崎4-47-18
4-47-18 Tsuyazaki,Fukutsu
11:00～17:00(LO16:30)
火/Tue P○
海鮮丼
Sashimi rice bowl
http://enterfoods.net/soraumi

53 Patisserie Etoiles
PATISSERIE ETOILES

女性パティシエは地元素材を美味しいスイーツに

☎0940-52-5292
福津市津屋崎3-11-17
3-11-17 Tsuyazaki,Fukutsu
10:00～18:00
火/Tue P○
きなこロール
Roll cake

☎電話番号 Tel 住所 Address 営業時間 Opening hours 定休日 Closed P駐車場 Parking lot
自慢の一品 Recommendation ホームページ H.P.

カフェ(Cafe) 洋食(Western Cuisine) 和食(Japanese Cuisine) 洋菓子(Sweets) 和菓子(Japanese Sweets)
ベーカリー(Bakery) 中華(Chinese Cuisine) ラーメン(Ramen) カレー(Curry) 宿泊・民宿(guest houses & beach huts)

54 花靖
HANASHOU

魚屋出身大将が営む、名物「うに丼」は本物の味。

☎0940-52-2221
住 津屋崎7-16-13
7-16-13 Tsuyazaki,Fukutsu
営 11:30～15:00(LO14:30)
17:00～21:00(LO20:00)※夜は金～日のみ
休 月/Mon P○
うに丼　Sea urchin rice bowl
https://fukutsuhanasho.com

55 CANADA KITCHEN（カナダキッチン）
CANADA KITCHEN

カナダ人オーナー厳選の各国料理をテイクアウトで！

☎0940-52-2080
住 福津市津屋崎5-22-3
5-22-3 Tsuyazaki,Fukutsu
営 水～金/11：00～14：00、土日祝/11：00～16：00
休 月・火/Mon,Tue
P ○(5台)
Fish&Chips(レギュラー)
https://canada-kichen.com

56 民宿まさご
MINSHUKU MASAGO

津屋崎海水浴場にある海鮮自慢の民宿。

☎0940-52-0325
住 福津市津屋崎1-37-23
1-37-23 Tsuyazaki,Fukutsu
営 11:00～14:00
休 不定休/Irregular P○
会席料理
Traditional Japanese course dinner
http://masago.info

57 お好み焼き はまけん
OKONOMIYAKI HAMAKEN

香ばしいソースの香りがたまらない！

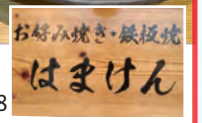

☎0940-52-7055
住 福津市津屋崎3-11-18
3-11-18 Tsuyazaki,Fukutsu
営 11:30～14:00/17:30～21:00 P○
休 月、第2・第4木/Mon,2nd&4th Thu
関西ミックス
Okonomi-yaki(japanese pancake)

58 津屋崎テラス
TSUYAZAKI-TERRACE

紺碧の海と緑溢れる空間でリラックス

☎0940-55-5561
住 福津市津屋崎3-15-22
3-15-22 Tsuyazaki,Fukutsu
営 11:00～17:00
休 日、第1月/Sun,1st Mon P○
エコでヘルシーな大豆ミート
Soy meat
Instagram「津屋崎テラス」

59 そらいろ 小さな食堂とうつわのお店
SORAIRO

ほっと落ち着く空間と手作りの器にも注目

☎0940-52-6760
住 福津市津屋崎3-27-5
3-27-5 Tsuyazaki,Fukutsu
営 11:30～17:00 (OS16:00) P○
休 水・木/Wed,Thu
トルコライス/Plate lunch
facebook「そらいろ 小さな食堂とうつわのお店」
Instagram「@sorairo_gohan」

宮司・宮司浜
（宮地浜海岸）

Miyaji・Miyajihama

The beach where the sun of "path of light" sets.There are many tourists on the way to JR Fukuma Station.

光の道の夕陽が沈む宮地浜や神社から福間駅へ行く途中など観光客も多いエリア。

60 Glamour Cafe
GLAMOUR CAFE

明るく開放的なカフェキッチン。中庭席も！

☎0940-55-3661
住 福津市宮司浜2-36-12
2-36-12 Miyajihama,Fukutsu
営 11:00～20:00(LO19:30)
休 火/Tue P○
多彩な定番ランチと、充実の珈琲＆デザート。
Various lunch,coffee,dessert
http://webglamour.jp

61 honu.cafe（ホヌカフェ）
HONU CAFE

～宮地浜の隠れ家カフェ～

☎0940-51-4210
福津市宮地浜4-5-1
4-5-1 Miyajihama,Fukutsu
11:30～CLOSE(季節により異なる)
不定休/Irregular Ⓟ○(10台程度)
レインボーチーズケーキ
rainbow cheesecake
Instagram「honu.2021」

62 森のカフェ 燦燦（さんさん）
SANSAN

お食事と喫茶のお店。オリジナル手ごねハンバーグが自慢です！

☎0940-62-6545
福津市宮司3-13-7
3-13-7 Miyaji,Fukutsu
11:30～18:00(入店17：00まで)
水/Wed Ⓟ○(店舗前2台)
燦燦手ごねハンバーグ（デミグラスソースor和風おろしソース）
homemade humburger
Instagram「mori_sansan2017」

63 カフェ 時季の音（とき ね）
CAFE TOKINONE

熱々鉄板にとろとろ半熟卵の昔ながらのナポリタンを再現しました！

☎0940-51-3142
福津市宮司5-2-1
5-2-1 Miyaji,Fukutsu
11:30～17:00
火・水・木・不定休あり/Tue,Wed,Thu,Irregular Ⓟ○(3台)
昔ながらのナポリタン（サラダ付）
original napolitan spaghetti

64 茶房ファー
SABOU-FAR

心も体もほっとくつろぐデザイナーズカフェ。

☎090-1343-9462
福津市宮司浜3-8-10
3-8-10 Miyajihama,Fukutsu
11:30～16:00
月・土・日・祝/Mon,Sat,Sun,Holiday Ⓟ○
地元で育った旬の野菜や果物を使った気まぐれランチ
Chef's capricious lunch

65 寿し 神力
SUSHI SHINRIKI

国道495号沿いのすし店。穴子入り福巻が人気！

☎0940-52-5808
福津市宮司浜1-17-17
1-17-17 Miyajihama,Fukutsu
11:30～14:00/17:00～22:00
木/Thu Ⓟ○
寿しランチ、佐賀牛ステーキ&寿司セット
Sushi lunch,Saga Beef steak&Sushi set

勝 浦

Katsuura

There is a world heritage site "Shimbaru-Nuyama Mounded Tomb Group".

福津から宗像へ向かう国道495号線沿いには世界遺産「新原・奴山古墳群」もあります。

66 La salle à manger de Miyamoto（ラ サラマンジェ ドゥ ミヤモト）

ひっそりとした住宅街の一軒家フレンチレストラン。

☎0940-62-5181(要予約)
福津市宮司浜2-25-1
2-25-1 Miyajihama,Fukutsu
11:30～OS14:00/18:00～19：30迄に入店（21：00CLOSE）
不定休(前日までのご予約)/Irregular(reservation required) Ⓟ○(最大4台)
LUNCH ¥3,000～（オードブル・メインチョイス）
DINNER ¥5,500、¥7,000 （全て税別）
※ディナーは予算対応可（ご相談下さい）

67 華杏 弥太楼
HANA-ANZU YATAROU

勝浦浜に面した海と夕陽が見える割烹旅館。

☎0940-62-3282(要予約)
福津市勝浦530-2
530-2 Katsuura,Fukutsu
11:30～15:00、17:00～21:00 Ⓟ○
不定休/Irregular(reservation required)
鯛、イカ、伊勢エビ、シマアジなどの活造り
Sashimi(red snapper,squid,spiny lobster,zebra horse mackerel)
http://www.hanaanzu.com

68 創作旬彩 玄杏
GEN-AN

大きな窓から玄界灘と長閑な田園風景を眺めながら、こだわりのお料理をお楽しみください。

☎0940-72-5595
福津市勝浦1645-3あんずの里運動公園内
1645-3 Katsuura,Fukutsu
11:00～17:00 (OS16:00) P○(20台)
金、第2木/Fri,2nd Thu
ステーキプレートランチ(温泉卵、汁物付)、デザート&ドリンクをつけることもできます
和風ソースで仕上げたお肉と野菜がバランス良く、温泉たまごにからめてどうぞ!
Instagram「fukutsu_genan」

69 ALAPAYSANNE 福津店
ALAPAYSANNE

工房併設のバウムクーヘン専門店。

☎0940-62-5245
福津市勝浦4631-1
4631-1 Katsuura,Fukutsu
9:00～18:00
水・第2火/Wed,2nd Tue P○
福津店限定いちごあまおうバウムクーヘン
"Amaou"Strawberry Baumkuchen
http://www.alapaysanne.com/fukutsu

宮地嶽参道

Miyajidake Sando

Approach to "Miyajidake Shrine". There is a lot of shops which sell traditional sweets "Matsugae-Mochi".

言わずと知れた福津市のシンボル「宮地嶽神社」の参道は名物松ヶ枝餅を焼くお店の他にも参拝後に立ち寄れるお店が並ぶ。

70 花玲
KARIN

テイクアウトスイーツ・ドリンク・クレープ

☎090-8226-2578
福津市宮司元町2-3 宮地嶽神社参道
2-3 Miyajimotomachi,Fukutsu
月(祭日の場合火)/Mon(if a national holiday falls on Monday, it will be closed the next day)
充実のカフェメニュー!
季節メニュー(コロッケ・かき氷)も大人気です

宮地嶽神社の名物「松ケ枝餅」 各店舗で食べ比べも楽しい!

松ヶ枝餅(MATSUGAE-MOCHI=rice cake filled with red bean paste)、よもぎ餅(YOMOGI-MOCHI =Mugwort rice cake filled with red bean paste)

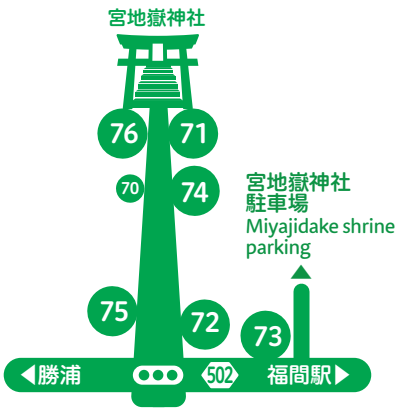

共通 Common
不定休/Irregular
9:00頃～17:00頃
P 宮地嶽神社駐車場/
Miyajidake shrine parking

71 開運堂
KAIUNDOU
☎0940-52-0076
福津市宮司元町1-11
1-11 Miyajimotomachi,Fukutsu

74 島屋
SHIMAYA
☎0940-52-0006
福津市宮司元町1-10
1-10 Miyajimotomachi,Fukutsu

72 小松屋
KOMATSUYA
☎0940-52-0207
福津市宮司元町1-5
1-5 Miyajimotomachi,Fukutsu

75 人形屋食堂
NINGYOYASHOKUDOU
☎0940-52-0805
福津市宮司元町2-6
2-6 Miyajimotomachi,Fukutsu

73 大阪屋
OSAKAYA
☎0940-52-0175
福津宮司3-14-11
3-14-11 Miyaji,Fukutsu

76 宮地館
MIYAJIKAN
☎0940-52-0176
福津市宮司元町2-1
2-1 Miyajimotomachi,Fukutsu